Pisa, l'antica repubblica marinara Toscana

- F.xq1 **Foto di ML© '019**

Si arriva al mattino relativamente presto e quindi non c'è ancora molta gente. Si prenota l'ingresso dopo 75'; intanto si visita la piazza…

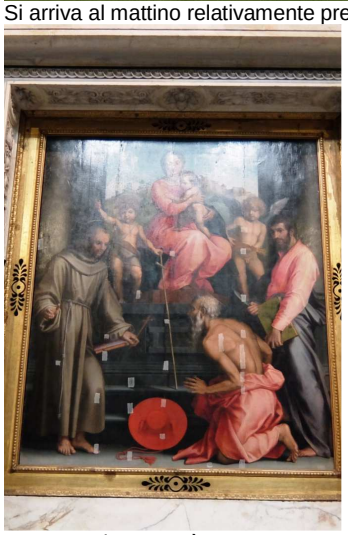

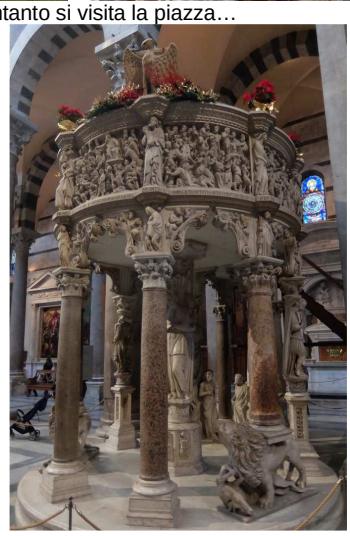

L'entrata al Duomo è compresa, pagando il biglietto d'ingresso alla Torre.

Salire sulla Torre è caro (18 euro a persona!)

Il Battistero

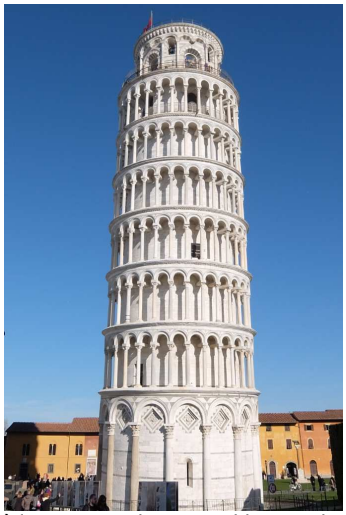

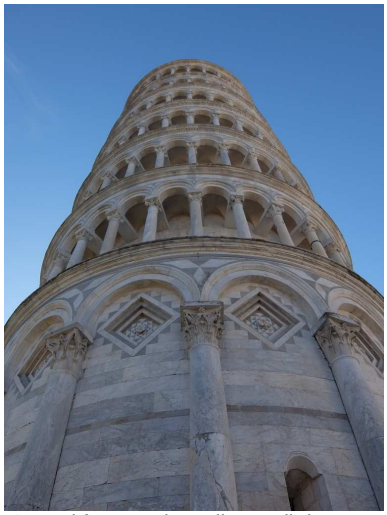

La torre pendente è un campanile posto nella celeberrima Piazza dei Miracoli ed è interamente in marmo bianco. Alta 56 metri fu costruita nell'arco di due secoli, tra il 12o e il 14o. Negli ultimi decenni del XX secolo l'inclinazione ha subito un deciso incremento tanto che il pericolo del crollo si era fatto concreto. Sono stati quindi necessari dei lavori di consolidamento, finiti nel 2001, che hanno ridotto l'inclinazione a 3,99 metri. Si rimontano quasi 300 scalini per la cella campanaria.

Il panorama dalla cima è vasto ed è a 360 gradi…

Informazioni aggiuntive (mappe, pannelli, notizie, etc. q. p.) sono disponibili ***solo*** per i soci iscritti alla Sezione Escursionismo Cral Galliera!
Altre info al link http://www.cralgalliera.altervista.org/esc.htm Foto altre gite http://www.cralgalliera.altervista.org/anno2018.htm

Una volta in cima la pendenza si nota, tanto da disturbare un po'….

si sceglie di percorre i 3 km delle cinta di mura (3 Euro a persona)

Pisa dista da Genova circa 1h30 di autostrada (circa 16 euro il pedaggio!). Si esce a 'Pisa Nord' e dopo 'Madonna dell'Acqua' si può lasciare l'auto in park gratis nella zona di via Rindi.
Foto singole (!) della gita, in parte diverse da quelle qui presenti, alla corrispondente riga del link http://www.cralgalliera.altervista.org/altre2019.htm

Terme romane - Bagni di Nerone

Chiesa di S. Maria della Spina

Il lungarno Pisano

Dopo, si girovaga per la città lungo parte dei percorsi suggeriti...

Palazzo dei Cavalieri

In definitiva: Meteo discreto, percorsi alla fine circa 311 km in auto, da notare come il costo del diesel sia simile alla Liguria, mentre la benzina circa 7/9 cent. in meno!

Altre gite in zona: http://www.cralgalliera.altervista.org/GiteApuaneAltaToscana.htm