

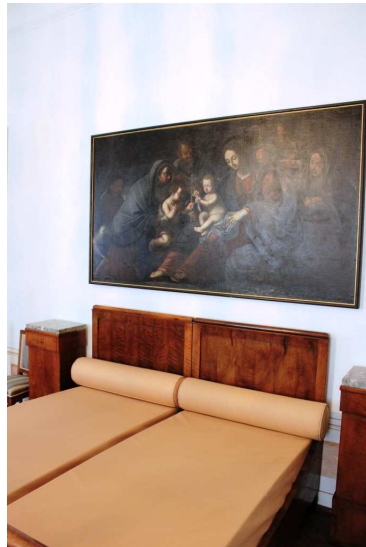

La sala degli Antenati, luogo di rappresentanza con i ritratti dell'antico casato. Seguono poi la stanza del Camino, lo studio della Contessa, la sala delle Mappe



La stanza del Vescovo del Cinquecento, la più celebrata del castello !

Sala dei Paesaggi e poi quella del Conte

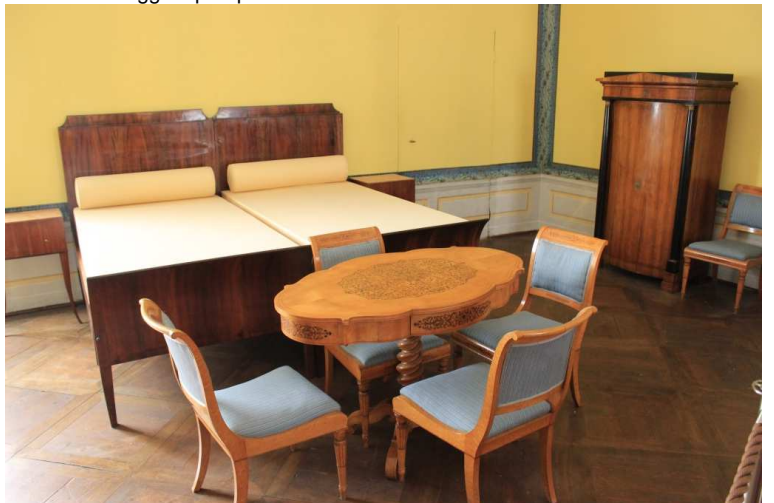

La stanza dei mobili di Praga, sullo sfondo a destra gli acquirenti del 1926 (Franz e Teresina)

Dopo si incontrano la Camera Azzurra, la Biedermeier, la sala delle Dormeuses



Poi si supera il Salotto degli Alabastri



E la Camera di Matteo (fu membro della *Giovane Italia* e finanziò cospicuamente Garibaldi e i combattenti per l'unità d'Italia, tanto da essere cacciato dall'Austria)

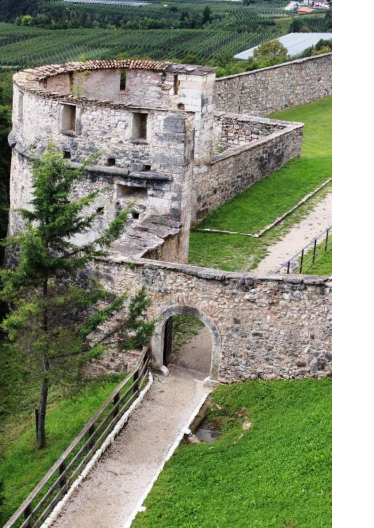
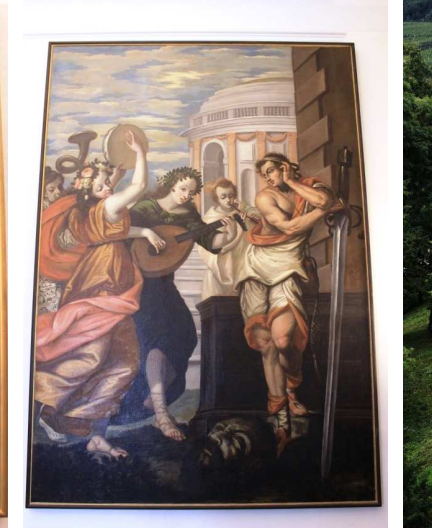

Il corpo centrale del castello ↓





* La Torre della Biblioteca che raccoglieva migliaia di volumi sugli argomenti più disparati (ora conservati all'Archivio Prov. di Trento)



All'interno della struttura in due distinti ambienti vengono proiettati due brevi filmati sulla storia del castello e della sua casata



Vista del castello dai 'giardini meridionali' racchiusi dalla cinta muraria più esterna



L'entrata con il ponte levatoio da una porta secondaria